

KARCIĞAR TÜRKÜ

ÇAYIRA SERDİM POSTU

AKSAK

♩ = 288

ARANAĞME



ÇA YI RA SER
ÇA YI RA SER
ÇA YI RA SER



DİM POS TU İ MA NİM ÇA YI RA SER DİM POS TU İ MA
DİM MİN DER İ MA NİM ÇA YI RA SER DİM MİN DER İ MA
DİM Kİ LİM İ MA NİM ÇA YI RA SER DİM Kİ LİM İ MA



NİM ŞU GE LEN Kİ MİN DOS TU İ MA NİM ŞU GE LEN Kİ
NİM YÖ NÜ NÜ BA NA DÖN DER İ MA NİM YÖ NÜ NÜ BA
NİM GE LO TUR BE NİM GÜ LÜM İ MA NİM GE LO TUR BE



MİN DOS TU (saz -) GÖ REN MA ŞĀL LAH DE SİN İ MA
NA DÖN DER YÖ NÜ NÜ DÖN DER MEZ SEN İ MA
NİM GÜ LÜM NE DE DİM DE KÜS TÜR DÜM İ MA



NİM GÖ REN MA ŞĀL LAH DE SİN İ MA NİM Kİ MİN VAR BÖY
NİM YÖ NÜ NÜ DÖN DER MEZ SEN İ MA NİM AY DA BİR MEK
NİM NE DE DİM DE KÜS TÜR DÜM İ MA NİM KU RU SUN BE



LE DOS TU İ MA NİM Kİ MİN VAR BÖY LE DOS TU
TUP GÖN DER İ MA NİM AY DA BİR MEK TUP GÖN DER
NİM Dİ LİM İ MA NİM KU RU SUN AĞ ZİM Dİ LİM



KAŞ LA RI NA GÖZ LE Rİ NE DE YĀ RİN Şİ RİN SÖZ LE Rİ NE DE

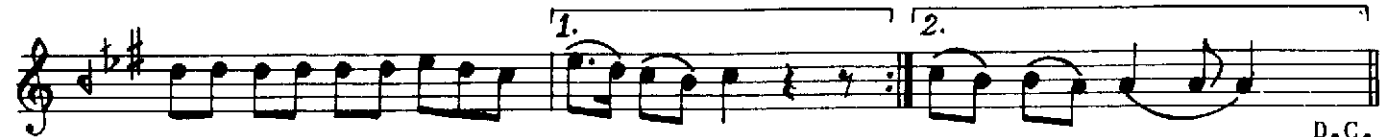

ÇO LU ĞU NA ÇOCU ĞU NA DA MA ŞĀL LAH

MA ŞĀL LAH

D.C.
(SON)

y.cavga

ÇAYIRA SERDİM POSTU İMANIM
ŞU GELEN KİMİN DOSTU İMANIM
GÖREN MAŞĀLLAH DESİN İMANIM
KİMİN VAR BÖYLE DOSTU İMANIM
KAŞLARINA GÖZLERİNE DE
YĀRİN ŞİRİN SÖZLERİNE DE
ÇOLUĞUNA ÇOCUĞUNA DA MAŞĀLLAH

ÇAYIRA SERDİM MİNDER İMANIM
YÖNÜNÜ BANA DÖNDER İMANIM
YÖNÜNÜ DÖNDERMEZSEN İMANIM
AYDA BİR MEKTUP GÖNDER İMANIM
KAŞLARINA GÖZLERİNE DE
YĀRİN ŞİRİN SÖZLERİNE DE
ÇOLUĞUNA ÇOCUĞUNA DA MAŞĀLLAH

ÇAYIRA SERDİM KİLİM İMANIM
GEL OTUR BENİM GÜLÜM İMANIM
NE DEDİM DE KÜSTÜRDÜM İMANIM
KURUSUN BENİM DİLİM İMANIM
KAŞLARINA GÖZLERİNE DE
YĀRİN ŞİRİN SÖZLERİNE DE
ÇOLUĞUNA ÇOCUĞUNA DA MAŞĀLLAH